



Rapport de la Situation Epidémiologique Maladie a Virus Ebola en Guinée 28 Juin 2015

I. Points saillants

- Un (01) nouveau cas confirmé a été notifié ce jour dans la Préfecture de **Boké**, non connu comme contact, dans la sous-préfecture de **Kamsar au quartier Cité CBG** ;
- **Quatre-vingt et un (81)** décès communautaires notifiés dont **Soixante-dix-neuf (79)** sécurisés tous négatif.

II. Dynamique de l'épidémie:

Table 1. Répartition des cas notifiés par préfecture le 28/06/2015, Guinée

Préfecture de résidence	Cas Confirmés	Cas Probables	Cas Suspects	Total
Boke	1	0	2	3
Forecariah	0	0	3	3
Fria	0	0	1	1
TOTAL	1	0	6	7

Table 2. Décès communautaires notifiés à la date du 28/06/2015, Guinée

Décès Communautaires		Total décès
Enterrements Sécurisés	Enterrements Non-sécurisés	
79 (dont 00+)	2	81

Données épidémiologiques et cartes disponibles sur <http://guinea-ebov.github.io/>

Guinée - Epidémie de la Maladie à virus Ebola
Table 3. Situation des patients dans les centres de traitement et de transit fonctionnels, 28/06/2015, Guinée

	Conakry CTE	Coyah CTE*	Macenta CTE	N'zérékoré CTE	Kindia CTE	Boké CDT	Forécariah CTE	Siguiiri CDT	Conakry CTS	Total
Cas confirmés	0	0	0	0	9	1	3	0	1	14
Cas suspects	4	0	0	0	3	3	5	0	2	17
Sorties guéris	0	0	0	0	0	0	0	0	0	0
Décédés	0	0	0	0	0	0	0	0	0	0
Total hospitalisés au CTE	4	0	0	0	12	4	8	0	3	31

*Fermé le 20/06/2015 pour travaux

Table 4. Capacité des CTEs et CDTs en Lits, 28/06/2015, Guinée

Centres	Section Suspects (Lits)	Section Probable (Lits)	Section Confirmé (Lits)	Total (Lits)
CTE Donka	5	0	10	15
CTE Coyah	12	8	40	60
CTE Macenta	12	8	10	30
CTE N'Zerekore	12	8	30	50
CDT Siguiiri	4	6	10	20
CTE Forécariah	5	6	12	23
CDT Kérouané	4	6	10	20
CDT Kamsar	2	0	0	2
CTE Beyla	12	8	30	50
CTS Conakry	0	0	5	5
CTE Kindia	8	8	46	62
Total	76	58	203	337

Table 5. Etats des Laboratoires, 28/06/2015, Guinée

N°	Laboratoires	Localisation	Etat du Laboratoire
1	CREMS	Kindia	Fonctionnel
2	CTS	Conakry	Fonctionnel
3	EUMLab	Coyah	Fonctionnel
4	IP France	Macenta	Fonctionnel
5	IPD Donka	Conakry	Fonctionnel
6	KPLAN	Forecariah	Fonctionnel
7	PHAC	Boké (Kamsar)	Fonctionnel
8	REDC	Conakry	Fonctionnel
9	Labo Mobile	Dubrêka (Tanene)	Fonctionnel



Guinée - Epidémie de la Maladie à virus Ebola

Table 6. Situation du suivi des contacts, 28/06/2015, Guinée

Contacts	Nombre
Nouveaux contacts du jour	138
Nombre de contacts sortis ce jour	16
Nombre de contacts confirmés ce jour	0
Contacts à suivre	2 104
Contacts suivis	2 095
% suivis	99,6

Table 7. Nouveaux cas confirmés pendant la semaine 25 (22 - 28 juin 2015), Guinée

Préfecture	Semaines			22-juin	23-juin	24-juin	25-juin	26-juin	27-juin	28-juin	Semaine 26	Contacts listés
	23	24	25									
Boké	1	2	5	5	1	2	1	0	0	1	10	187
Conakry	2	1	1	0	0	0	0	0	1	0	1	80
Dubrêka	2	4	1	0	0	0	0	0	0	0	0	221
Forécariah	7	3	5	0	1	0	0	0	0	0	1	1 616
Total	12	10	12	5	2	2	1	0	1	1	12	2 104

Carte 1. Sous-préfectures où des réticences ont été signalées par les équipes de la riposte/suivi, 28/06/2015, Guinée

Aucune réticence

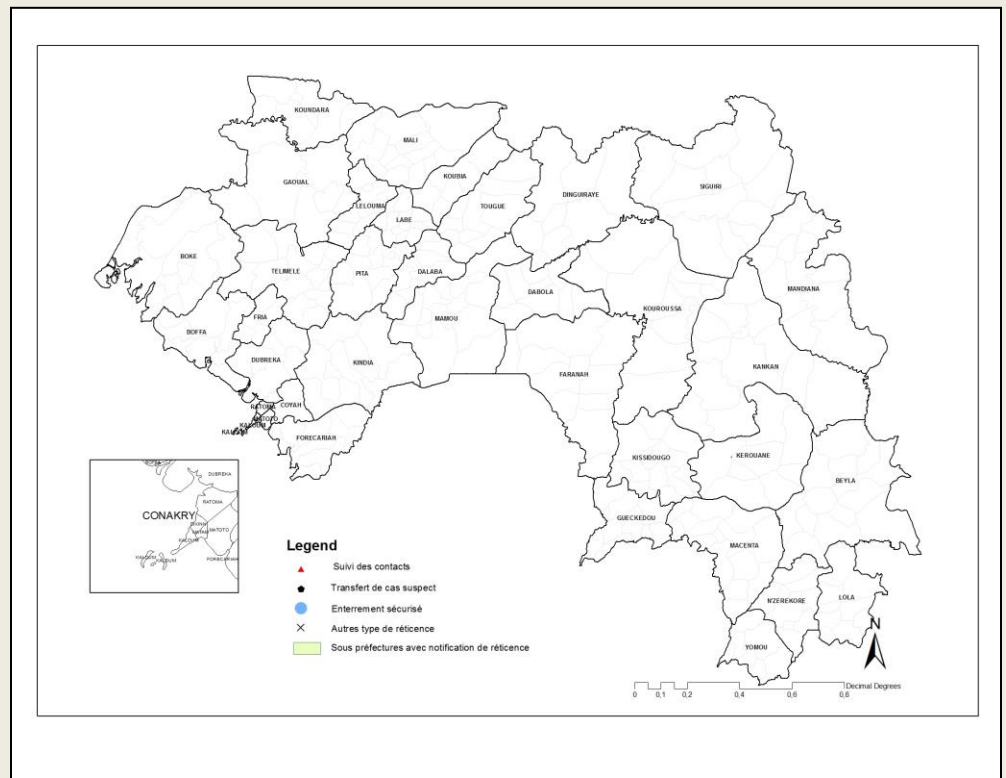



Guinée - Epidémie de la Maladie à virus Ebola

Graphique 1. Distribution des cas notifiés, par semaine (début des signes*), 30/12/2013 – 28/06/2015, Guinée

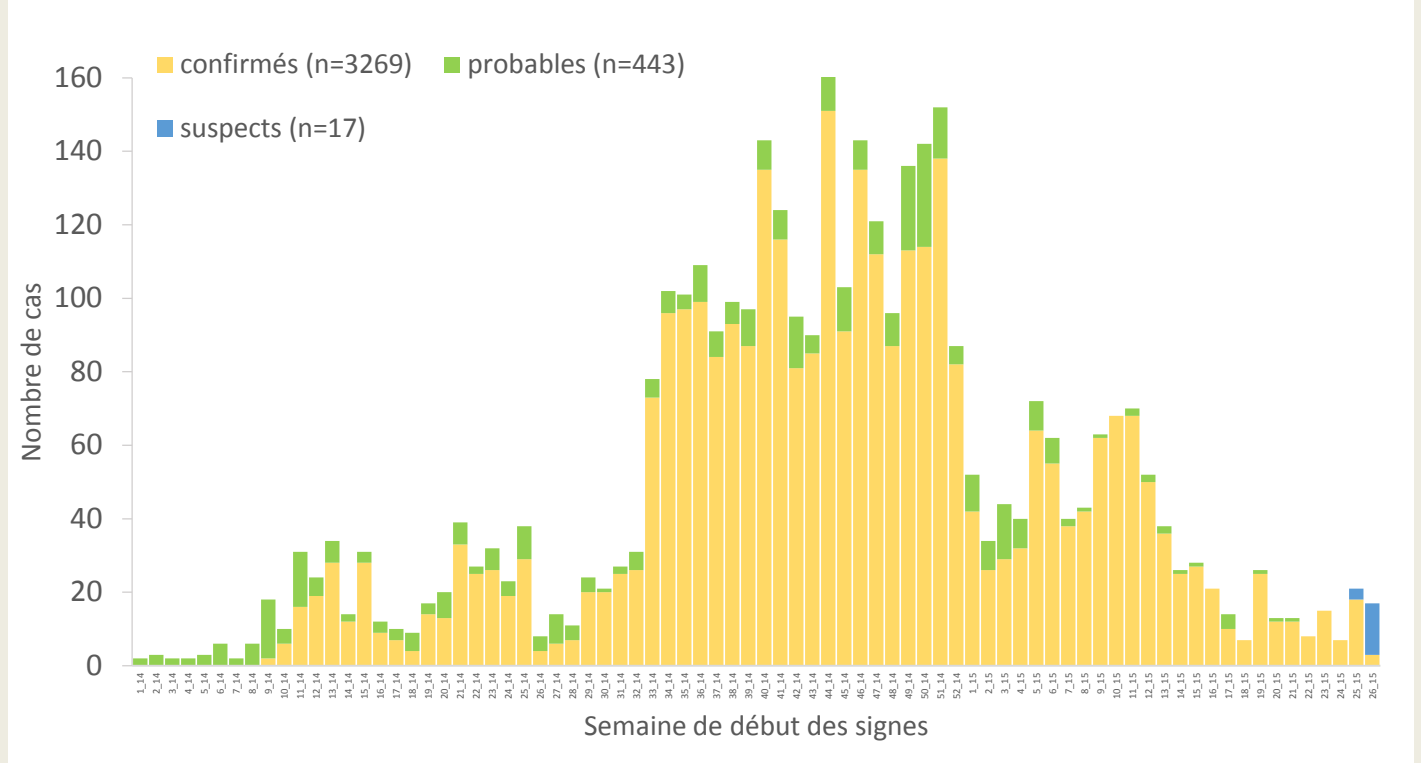

*Valeurs manquantes pour date de début des signes = 0

Graphique 2. Distribution des cas confirmés et décès, par mois de confirmation et de décès, 30/12/2013-28/06/2015, Guinée

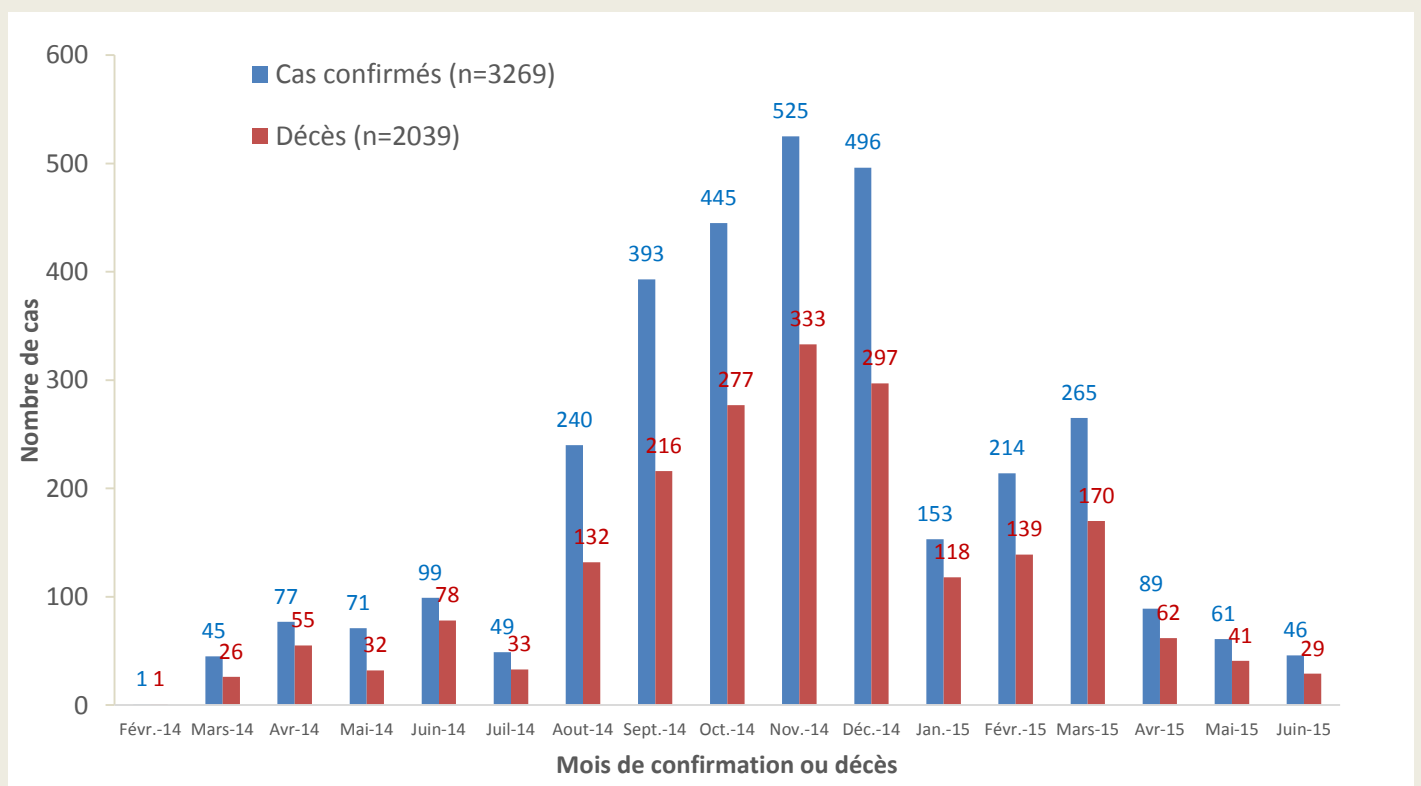



Guinée - Epidémie de la Maladie à virus Ebola

Carte 2. Répartition par préfectures des cas confirmés et classification des préfectures selon le niveau d'alerte, 08/06/2015-28/06/2015 (21 jours), Guinée

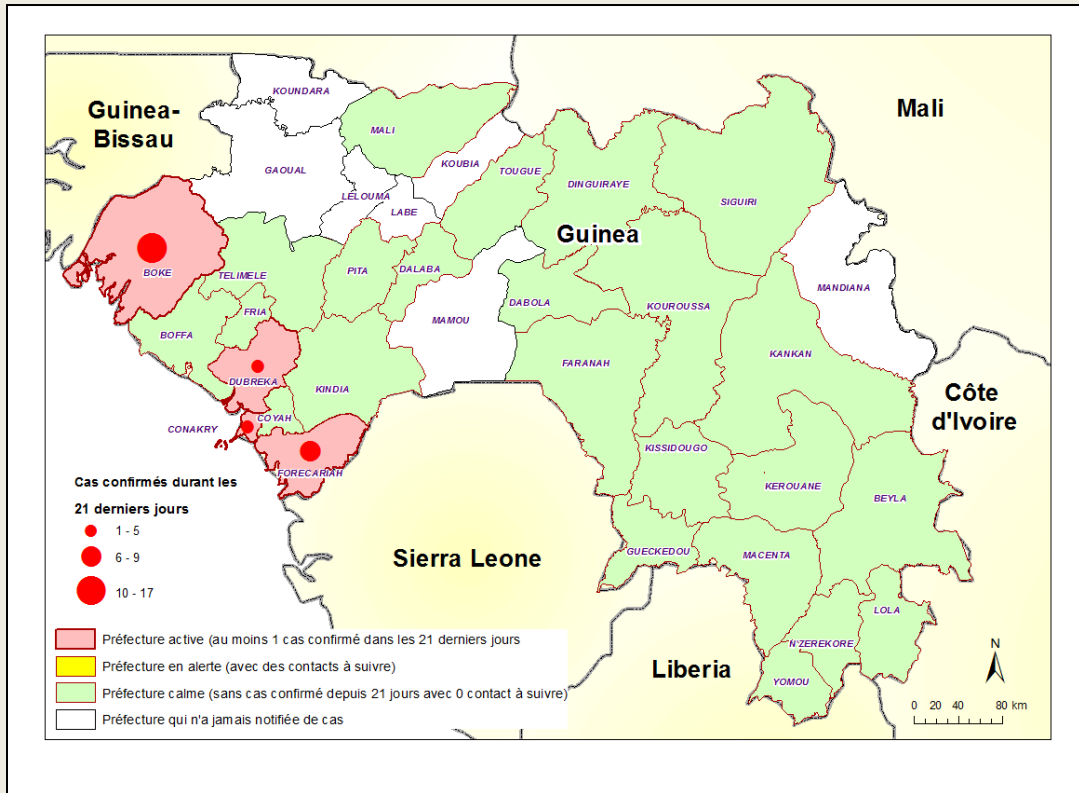

Carte 3. Répartition par sous-préfectures des cas confirmés et classification des sous-préfectures selon le niveau d'alerte, 08/06/2015-28/06/2015 (21 jours), Forecariah

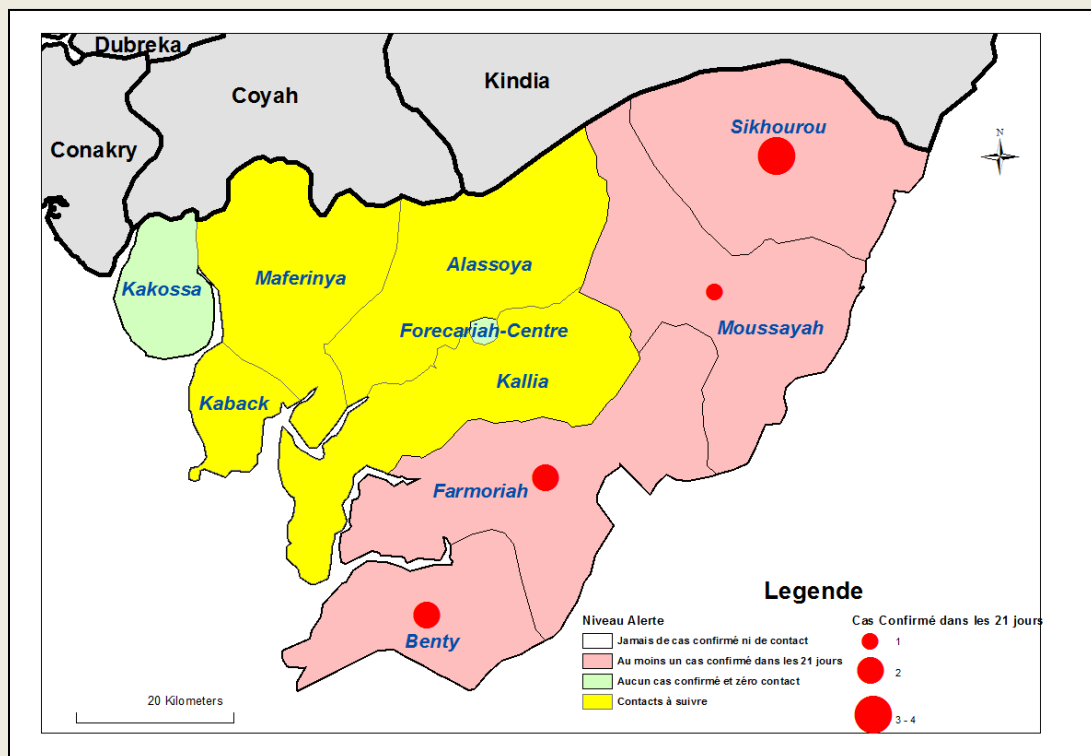



Guinée - Epidémie de la Maladie à virus Ebola

Table 8. Répartition des cas confirmés par sous-préfecture du 08/06/2015-28/06/2015 (21 jours), Guinée

PREFECTURE	SOUS-PREFECTURE	CONFIRME	DECES	
			COMMUNAUTAIRE	CTE
Boké	Kamsar	3	1	0
	Boké-centre	14	3	2
Conakry	Dixinn	1	1	0
	Matam	2	1	1
Dubréka	Tanene	5	0	2
Forecariah	Farmoriah	2	1	0
	Moussayah	1	0	2
	Benty	2	1	0
	Sikhourou	4	2	1
TOTAL		34	10	8

Graphique 3. Répartition par statut professionnel /confirmation des cas confirmés parmi le personnel de santé (N=190), 30/12/2013 – 28/06/2015, Guinée

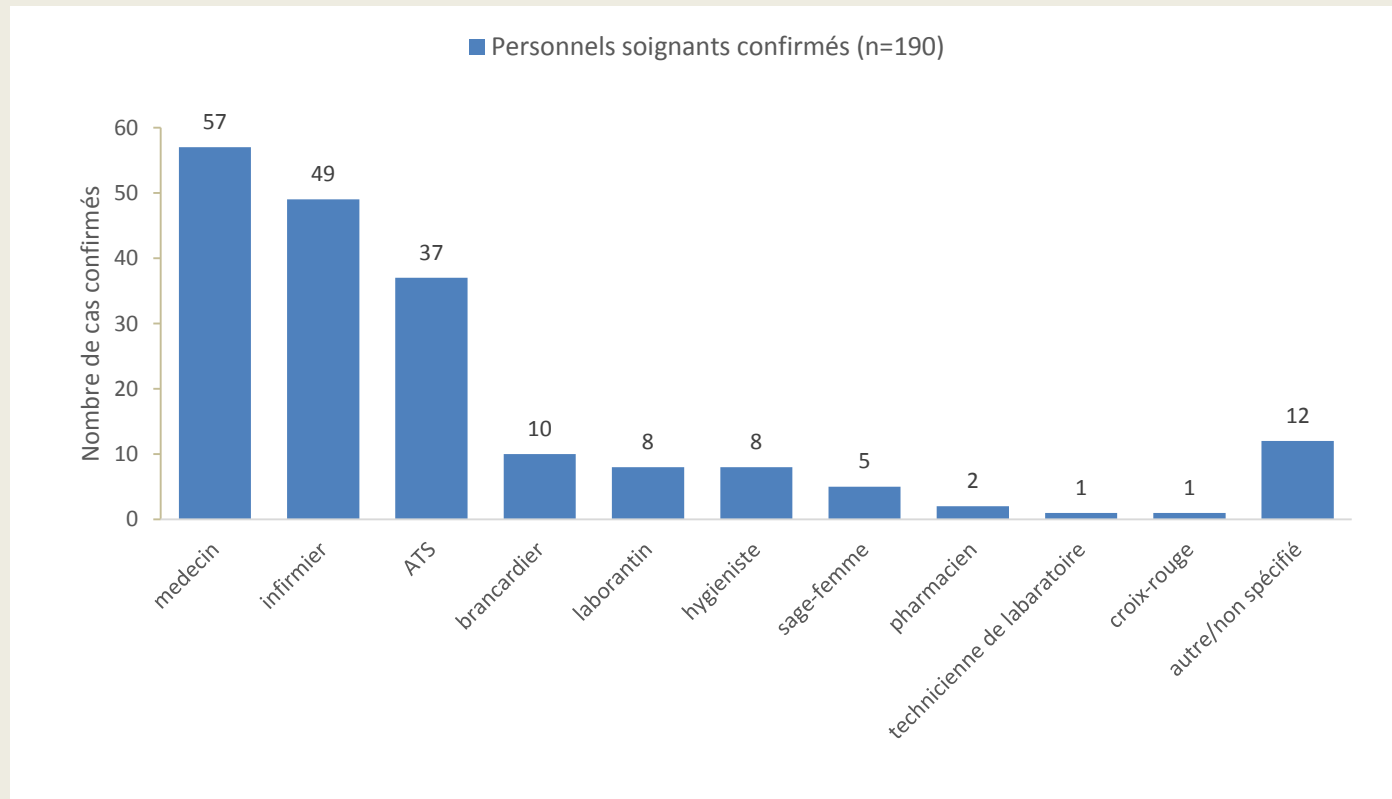



Guinée - Epidémie de la Maladie à virus Ebola

Graphique 4. Distribution par préfecture des cas confirmés et probables parmi le personnel de santé, 30/12/2013 – 28/06/2015, Guinée

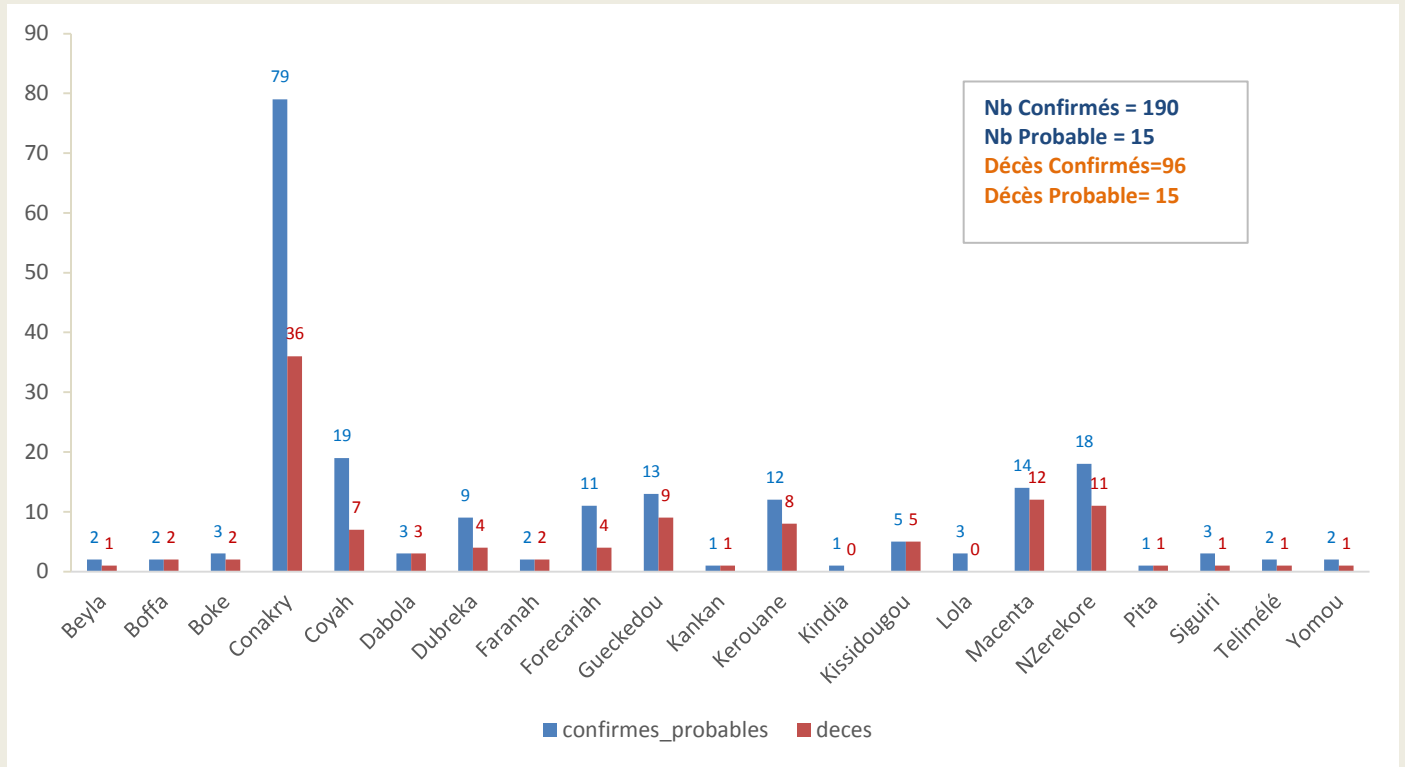

Graphique 5. Evolution hebdomadaire selon le statut final des patients(Confirmés) au CTE, 30/12/2013-28/06/2015, Guinée

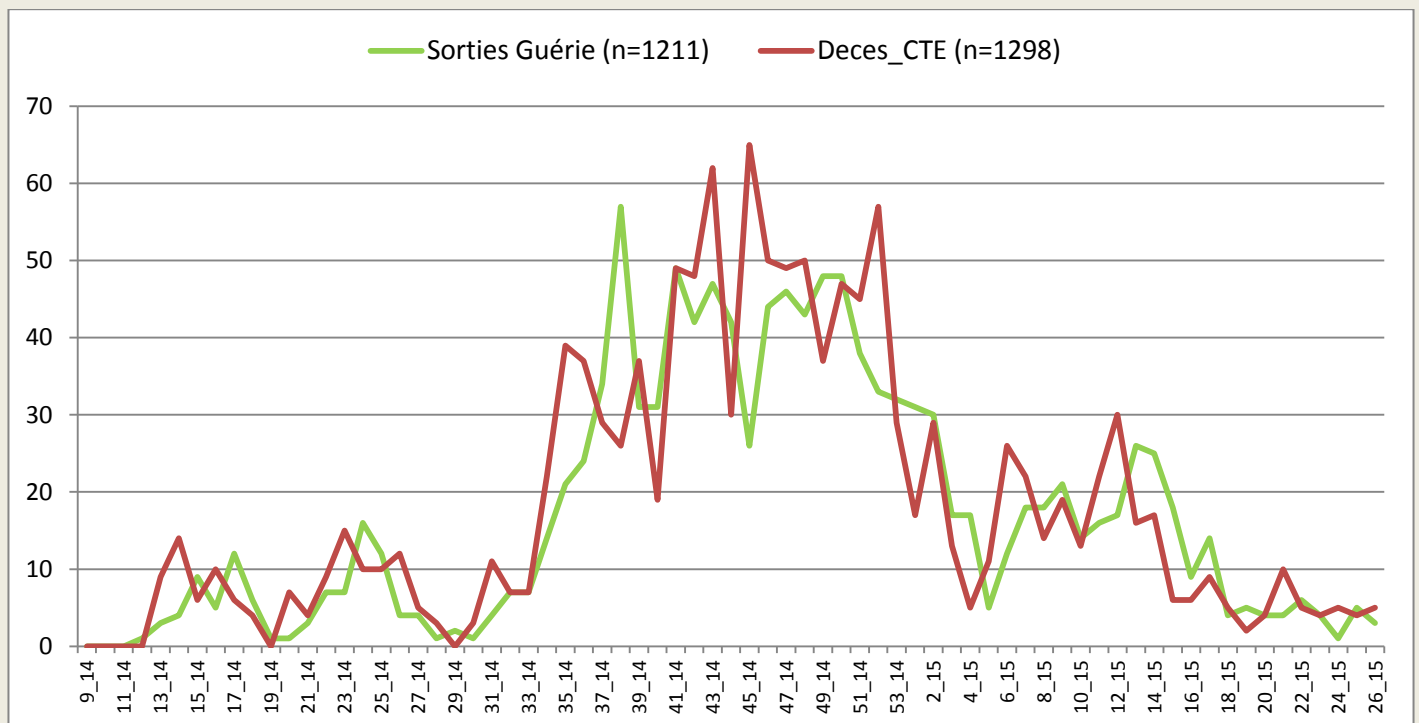

*Valeurs manquantes pour le statut final =52



Guinée - Epidémie de la Maladie à virus Ebola

Carte 4. Classification des préfectures selon le nombre d'alerte des cas suspects. 28/06/2015, Guinée

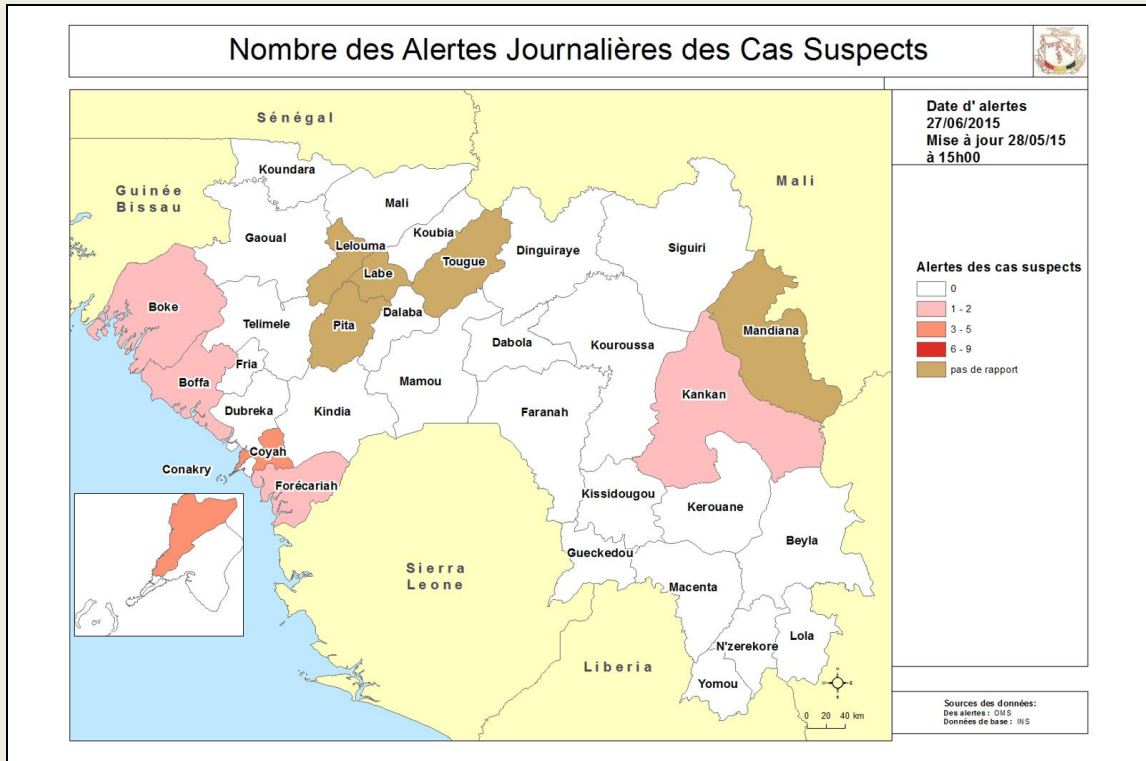

Carte 5. Classification des préfectures selon le nombre d'alerte des décès communautaires. 28/06/2015, Guinée

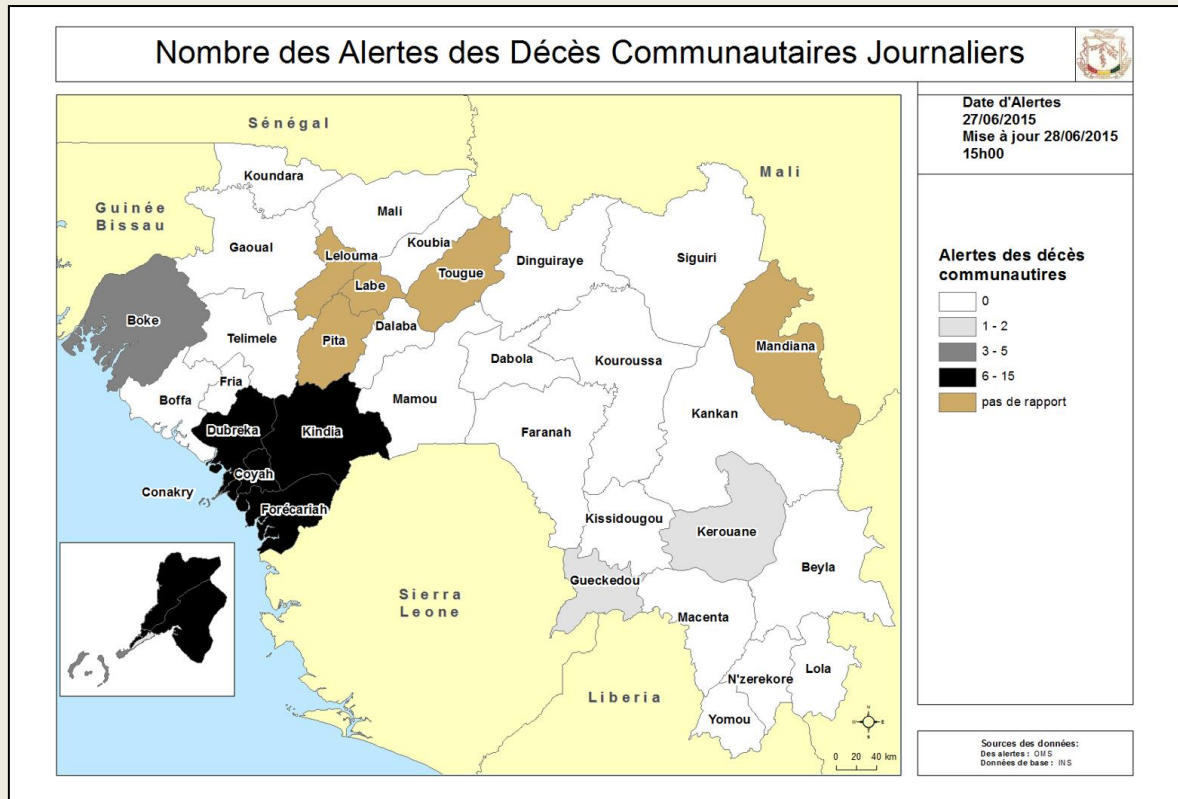

**Guinée - Epidémie de la Maladie à virus Ebola****Table 9.** Situation globale des cas confirmés, probables et suspects, 28/06/2015, Guinée

Guinée 28/06/2015 18:00		
Classification épidémiologique	Nombre	Décédé
Confirmé	3269	2039 (62,4 %)
Probable	443	443 (100,0 %)
Suspect	17	0 (0,0 %)
Total	3729	2482 (66,6 %)

Note: L'augmentation du nombre total de cas probables s'explique en partie par la mise en place du nouveau système de notification des décès communautaires non-prélevés avec lien épidémiologique avéré

